

โทรศัพท์ไปทั่วโลกแบบฟรีๆ ด้วย B1 Skype Phone

หลังจากที่เราเคยแนะนำโปรแกรมติดต่อสื่อสารแบบใหม่ล่าสุดที่ชื่อ Skype ไปแล้วในฉบับแรก ซึ่งคิดว่าหากหลายคนที่น่าไปทดลองใช้ดูบ้างแล้วคงจะเห็นประโยชน์ของโปรแกรม VoIP ดีๆ ตัวนี้ อย่างแน่นอนเพราะความสามารถในการใช้งานที่ไม่แตกต่างจากโทรศัพท์บ้านทั่วไป แต่คุณอาจต้องปรับพฤติกรรมการใช้โทรศัพท์แบบเดิมๆ นิดหน่อยคือ ต้องมาคุยอยู่หน้าเครื่องคอมพิวเตอร์เท่านั้น แถมยังต้องสวมหูฟังและใช้ไมโครโฟน ซึ่งอาจจะดูน่ารำคาญไปเสียหน่อย

ดังนั้นในปัจจุบันจึงมีผู้ผลิตอุปกรณ์เสริมประเภทโทรศัพท์ที่สามารถใช้งานกับโปรแกรม Skype ได้เป็นอย่างดีออกมาวางจำหน่ายให้ผู้

ที่เป็นสมาชิกของ Skype ในบ้านเราได้ใช้งานกัน โดยใช้ชื่อว่า "B1 Skype Phone"

B1 Skype Phone ถูกออกแบบมาให้มีลักษณะเหมือนโทรศัพท์ทั่วๆ ไป ที่มีความทันสมัย เบาบาง น่าใช้งาน มีปุ่มต่างๆ สำหรับการใช้งานร่วมกับ Skype ได้เป็นอย่างดี เชื่อมต่อกับพีซีโดยผ่านพอร์ต USB และทำงานได้ทันทีเมื่อทำการติดตั้งไดรฟ์เวอร์ของ B1 Skype Phone ลงไปในเครื่องคอมพิวเตอร์

สำหรับการใช้งาน คุณสามารถกดโทรออกได้ทันทีที่ปุ่ม ON หลังจากทำการ Sign In เข้าสู่โปรแกรม Skype เพื่อออนไลน์เรียบร้อยแล้ว และสามารถกด OFF เพื่อหยุดการสนทนาทำการ Hold สายเพื่อนที่คุยด้วยอยู่ และการทำงานอื่นๆ อีกมากมาย



รายละเอียดของอุปกรณ์

B1 Skype Phone

- ◆ ระบบปฏิบัติการ Windows XP ขึ้นไป
 - ◆ โปรแกรม Skype 2.0 ขึ้นไป
 - ◆ พอร์ต USB
- www.tsolutions.co.th

- ปุ่มควบคุม 4 ทิศทาง และปรับเสียงดัง-ค่อย
- ปุ่ม ON โทรออก รับสาย
- ปุ่ม R เรียกซ้ำเลขหมายเดิม หรือพักสาย (Hold)
- ปุ่มตัวเลขเบอร์โทรศัพท์
- ปุ่ม + (กดค้าง 2 วินาที) เพื่อเรียกเบอร์ต่างประเทศ

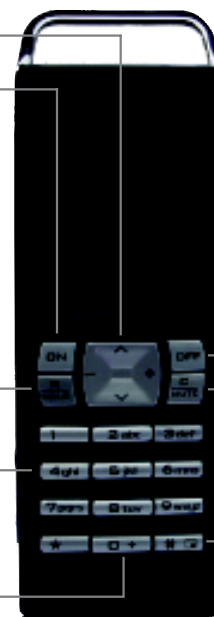

- ปุ่ม OFF วางสาย
- ปุ่ม Mute ตัดเสียงสนทนา
- ปุ่ม # ซ่อนโปรแกรมจากหน้าจอ

B1 Skype Phone สามารถใช้งานในรูปแบบของบริการ SkypeOut เพื่อโทรไปยังปลายทางที่เป็นเบอร์โทรศัพท์บ้านธรรมดา รวมไปถึงเบอร์ของโทรศัพท์มือถือได้ทั่วโลกในราคาประหยัด จากอัตราค่าโทรที่ทาง Skype ให้บริการอยู่ โดยคุณสามารถกดเบอร์โทรออกจาก B1 Skype Phone ได้ทันที ซึ่งดูจากค่าบริการโทรไปต่างประเทศแล้ว Skype ก็ถือว่ามีราคาค่าโทรต่อนาทีที่น่าสนใจไม่น้อย เช่น โทรไปออสเตรเลีย ซอมอเมริกา หรืออังกฤษก็แค่ 85 สตางค์ต่อนาทีเท่านั้น สำหรับบสนนราคาของ B1 Skype Phone นั้นราคาเครื่องละ 1,200 บาทเท่านั้น ซึ่งก็มีให้เลือกถึง 3 สี นั่นคือ สีดำ แดง และขาว สำหรับผู้ที่สนใจสามารถสั่งซื้อได้ที่ บริษัท ทีโซลูชั่น จำกัด (www.tsolutions.co.th)

การติดตั้ง B1 Skype Phone

เริ่มต้นก่อนอื่นให้ท่านทำการติดตั้งโปรแกรม Skype 2.0 เวอร์ชันล่าสุดลงไปในพื้นที่ให้เรียบร้อยเสียก่อน (คุณสามารถติดตั้งโปรแกรมนี้ได้จากซีดีที่แถมมาในฉบับ) จากนั้นให้ทำการลงทะเบียนเข้าเป็นสมาชิกของ Skype จนได้ชื่อ Account เรียบร้อย โดยคุณสามารถดูรายละเอียดการติดตั้งใช้งาน Skype ได้จากนิตยสาร COM.THAI ฉบับแรก หรือสามารถดูขั้นตอนต่างๆ ได้จากคำแนะนำภายในเว็บไซต์ skype.com

จากนั้นให้ท่านทำการติดตั้งไดรฟ์เวอร์ B1 Skype Phone เสียก่อนๆ ที่จะทำการเสียบสาย USB จากตัวโทรศัพท์เข้าสู่พีซี เมื่อทำการติดตั้ง

ไดรฟ์เวอร์เรียบร้อยแล้วให้คุณทำการเสียบ B1 Skype Phone เข้าไปยังพอร์ต USB พืซีของคุณจะทำงานภายในไม่กี่นาที โดยหน้าจอของตัวเครื่องจะมีวินเวลา ณ ปัจจุบัน แสดงขึ้นมาให้เห็น แปลว่าคุณสามารถใช้งาน B1 Skype Phone ได้แล้ว

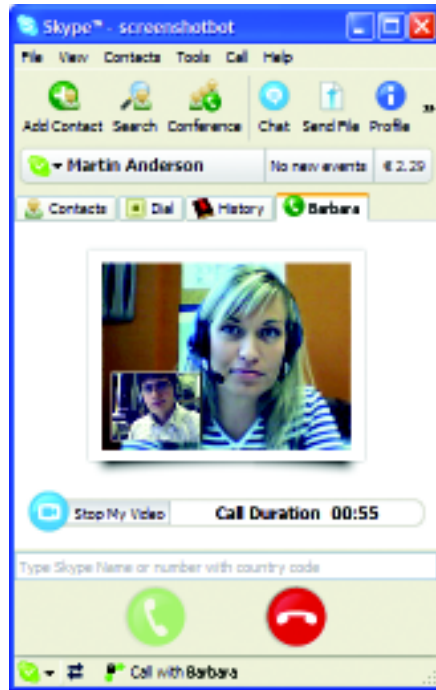

▲ B1 Skype Phone สามารถเลือกใช้งานกับ Skype หรือไม่ได้



▲ คุณสามารถเลือกรูปแบบการใช้งาน B1 จากไดรฟ์เวอร์



ความสามารถอื่นๆ

B1 Skype Phone นั้นนอกจากจะใช้งานร่วมกับโปรแกรม Skype แล้ว ยังสามารถใช้งานกับโปรแกรมแชทอื่นๆ อย่าง Google Talk หรือใช้งานกับบริการ Cat2Call ได้อีกต่างหาก

ขั้นตอนการติดตั้งไดรฟ์เวอร์



1. ทำการติดตั้งไดรฟ์เวอร์จากซีดีที่แถมมากับตัวเครื่อง กดปุ่ม Next ไปเรื่อยๆ

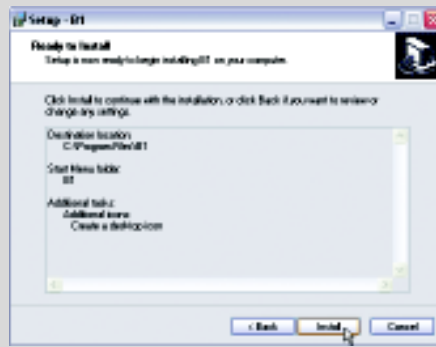

2. กดปุ่ม Install เพื่อติดตั้งไดรฟ์เวอร์ B1 Skype Phone จากนั้นรอสักครู่



3. กดปุ่ม Finish เมื่อการติดตั้งไดรฟ์เวอร์สมบูรณ์ จากนั้นคุณจะพบสัญลักษณ์ของ B1 Skype Phone เป็นไอคอนสีเขียวๆ ที่บริเวณ Task Bar **COM.THAI**